Юрий
ТЕЛЕФОН: 8 903 217 73 31
EMAIL: 89032177331@mail.ru
WEB: su-realty.ru

ID:236 **RUR 115,475**

Склад-производство / Складское помещение г. Москва ул. 1-я Фрезерная
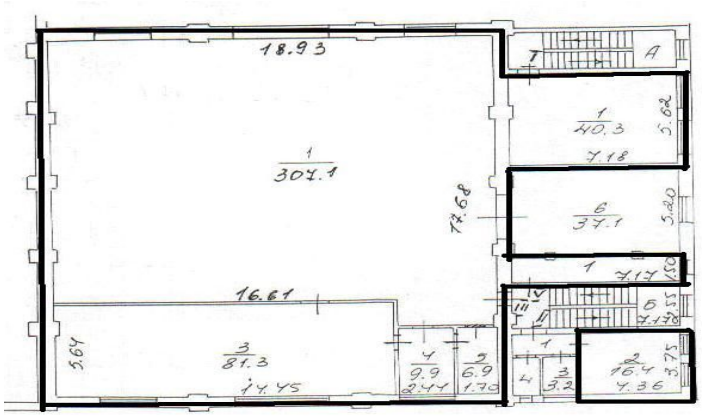
В аренду сдаётся склад на 3 этаже площадью 461,9 кв.м.(деление на блоки). Помещение с отоплением, есть окна. Высота потолка 6 метров. На этаже санузел. Есть грузовой лифт на 1 тонну (размер: ш2м * г1,5м *h2,5м). Возможно подвести воду на склад. Территория огороженная и охраняемая, ближайшее метро Авиамоторная. Круглосуточный режим работы. Арендная ставка 3000 рублей за кв.м. в год или 115 475 рублей за помещение в месяц.